

4月★プログラム予定表兼利用予約表

新 年 生 氏 名 _____

日	曜	利用予約時間	プログラム	備考
1	土	午前 午後 夜間	キッズ遠足 11:30~13:30 2~6年生	
2	日	休業日		
3	月	午前 午後 夜間	工作教室 13:30~15:30 2~6年生	
4	火	午前 午後 夜間		
5	水	午前 午後 夜間	キッズシアター 09:45~11:45 3~6年生	★入学式
6	木	放課後 夜間	工作教室 13:30~15:30 2~6年生	
7	金	放課後 夜間		
8	土	午前 午後 夜間	*** 申込参加制 *** 手芸教室 13:00~15:00 2~6年生	
9	日	休業日		
10	月	放課後 夜間	*** 申込参加制 *** 放課後カフェ 14:30~16:00 2~6年生	
11	火	放課後 夜間		★給食開始
12	水	放課後 夜間	茶道教室 放課後~16:00 2~6年生	
13	木	放課後 夜間		
14	金	放課後 夜間		
15	土	午前 午後 夜間	*** 申込参加制 *** 手芸教室 13:00~15:00 2~6年生	
16	日	休業日		
17	月	放課後 夜間		
18	火	放課後 夜間		
19	水	放課後 夜間		
20	木	放課後 夜間		
21	金	放課後 夜間		
22	土	午前 午後 夜間	アイロンビーズ 13:00~15:00 1~6年生	
23	日	休業日		
24	月	放課後 夜間	折紙教室 放課後~16:45 1~6年生	
25	火	放課後 夜間		
26	水	放課後 夜間		
27	木	放課後 夜間		
28	金	放課後 夜間		★保護者会
29	土	休業日		
30	日	休業日 (昭和の日)		

★記入例 利用を希望する時間帯に○印を記入して下さい。

1	土	午前 午後 夜間	放課後...授業終了後~17時00分 午後...13時00分~17時00分	午 前...8時30分~12時00分 夜 間...17時00分~19時00分
---	---	----------	--	---

おすすめプログラム

新井町公園へお花見に行こう!



スケジュール

11:00...キッズ出発
11:30...遊ぶ
12:00...昼食
12:30...遊ぶ
13:30...キッズ到着

持物
弁当・水筒・敷物

※雨天中止※

*** 申込参加制 ***
放課後カフェ

MENU

★まるごとバナナのクレープ
★ジュース

参加費	定 買	特定7品目原材料
150円	100名	卵・乳・小麦



★おやつ代月額の方は申込不要&参加費不要で参加ができます!

折紙教室



鯉のぼりのカレンダー

工作教室



プラ板のストラップ

*** 申込参加制 ***
手芸教室



ビーズ編み込みミサンガ

参加費	定 買
50円	なし

キッズシアター

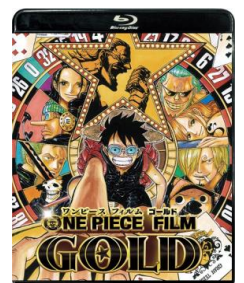

ドッジボール部

毎週金曜日 放課後~16:45
2~6年生
毎週土曜日 申込書又はTwitter
※4/1を除く をご確認ください!

バドミントン部

毎週水曜日 放課後~16:45
※4/5を除く 2~6年生

★ドッジ部&バド部は、学校行事やイベントにより活動日が変更となる場合があります。

保護者会のお知らせ

活動報告やおやつ試食を兼ねた保護者会を開催いたします! 保護者同士の交流を深める場として、お気軽にお立ち寄り下さい♪

4月28日(金) 17:15~18:15 キッズルーム

4月の一斉下校は16:45です!

※平成29年度より変更となりましたのでご注意下さい※